

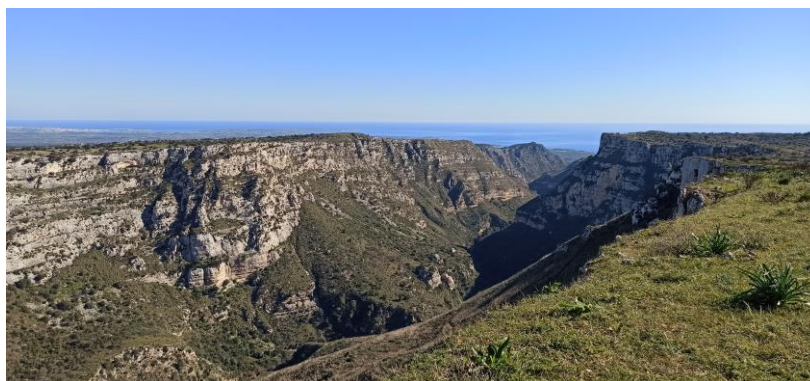

“Dal Belvedere di Cavagrande a Case Fassio di sotto”

05 NOVEMBRE 2023



Tipologia del percorso in linea: stradella a fondo naturale, sentiero e un tratto in asfalto.

Difficoltà del percorso: E adatto anche ai minori accompagnati.

Dislivello in metri: m387 c.a.

Lunghezza del percorso in chilometri: 8 km c.a.

Tempo di percorrenza in ore: 3,5 ore soste escluse.

Acqua sul percorso: Assente.

Equipaggiamento obbligatorio: Scarpe da trekking

Consigliati: Macchina Fotografica, abbigliamento consono alla stagione in corso, mantella parapiovvia, bastone o bastoncini da trekking, medicinali personali, piccolo kit di pronto soccorso, scarpe e indumenti di ricambio. da lasciare in macchina

Pranzo: al sacco.

Mezzo di trasporto: Auto proprie.

Appuntamento: ore 8,30 ritrovo al parcheggio di Piazza Adda, ore 8,45 partenza da Siracusa.

Direttori di Escursione: ASE Gianni Bartocci cell.335-381984, ASE Salvo Aprile cell.368-7770909

Note: Le adesioni verranno prese venerdì 3 Novembre 2023 in sede dalle ore 19,00 alle 20,00 e non per via telefonica. Nell'occasione verranno forniti dai D.E. maggiori dettagli sull'escursione e verranno anche espletate le pratiche assicurative per i non soci che ne facessero richiesta.



Descrizione del percorso.

Lasciemo le auto in area di parcheggio nei pressi del Belvedere di Cava grande del Cassibile, qui avrà inizio la nostra escursione, percorreremo la Strada Tangi, strada di servizio alla centrale idroelettrica del Cassibile, la strada (stradella) a fondo naturale a tratti molto sconnesso ci permetterà di percorrere la parte alta della parete sud della cava che degrada, prima molto dolcemente poi negli ultimi chilometri abbastanza bruscamente, fino ad arrivare nella rigogliosa pianura della Contrada Gallina, gli ultimi tre chilometri del percorso sono in asfalto, vecchio e molto sconnesso , infatti la strada è a traffico zero utilizzata soltanto da alcuni proprietari terrieri e allevatori di bestiame. Alla fine del percorso troveremo una macchina che avremo lasciato precedentemente e con questa accompagneremo gli autisti a recuperare le auto lasciate in precedenza al belvedere. Il percorso è molto panoramico ma esposto al vento.

Evidenze naturalistiche.

Riserva Naturale Cavagrande del Cassibile

Gli estesi tavolati carsici dei Monti Iblei caratterizzano il paesaggio dell'estremità sudorientale della Sicilia, a cavallo delle province di Ragusa e Siracusa. E' soprattutto in quest'ultima che l'altopiano assume aspetti spettacolari per la presenza di profonde fratture, chiamate "cave", che ne solcano i bordi. Si tratta di canyon prodotti dall'erosione dei corsi d'acqua che ancora scorrono sul loro fondo, dall'aspetto a volte superbo come accade nel caso della Riserva naturale Cavagrande del Cassibile, una delle più maestose e suggestive, oggi tutelata come riserva naturale, fu in epoca paleolitica sede di insediamenti abitati. Nelle pareti sono state scavate ottomila tombe rupestri del tipo a grotticella, risalenti al X e IX secolo a.C.. Istituita nel 1990 al fine di conservare la vegetazione naturale, e ripristinarne la vegetazione forestale mediterranea nonché di difendere e incrementare la fauna mediterranea, la Riserva naturale Cavagrande del Cassibile interessa un'area vasta 2.760 ettari circa, ricadente nei comuni di Avola, Noto e Siracusa. L'area protetta ingloba un tratto, lungo circa 10 km, dell'asta fluviale del cassibile, uno dei più importanti fiumi della Sicilia sud-orientale, che, incassandosi fortemente tra le rocce del tavolato ibleo, genera un canyon, profondo in alcuni tratti oltre 250 metri, dalle ripide pareti fittamente vegetate.



IL TRACCIATO SU STRALCIO CARTINA IGM 1:25000

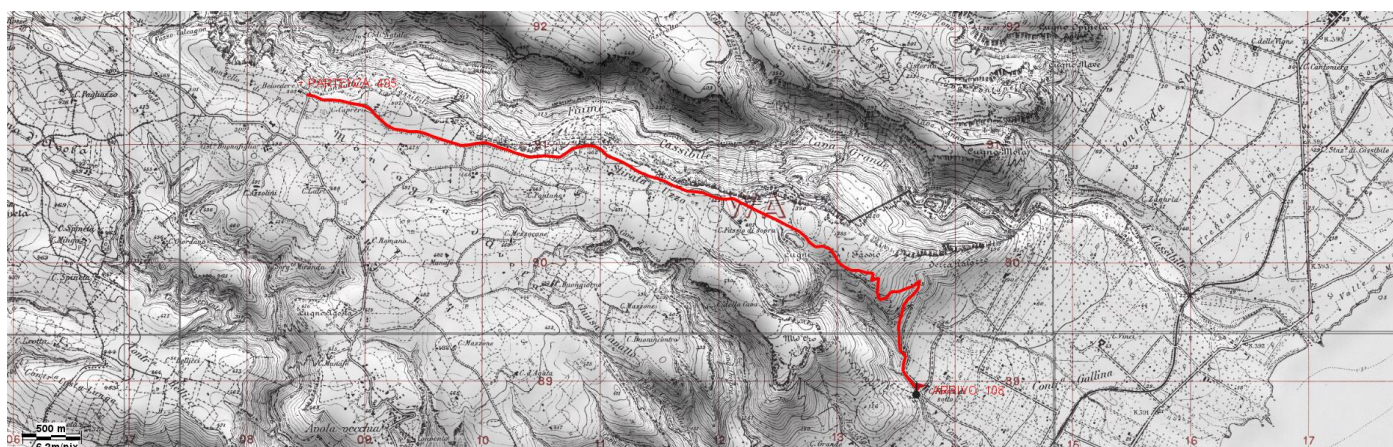

RILEVAMENTO ALTIMETRICO

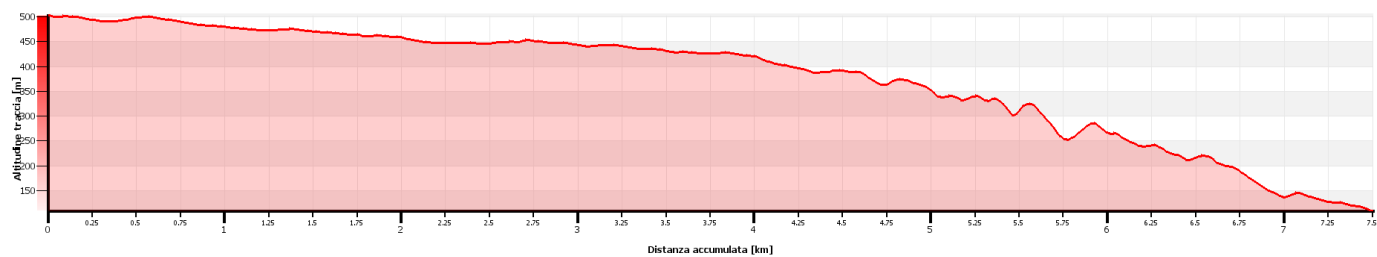



CLUB ALPINO ITALIANO

Sezione di Siracusa "Vito Oddo"
Piazza Santa Lucia 24c
96100 Siracusa
e-mail: info@caisiracusa.it
www.caisiracusa.it